

Tutorial de configuração do Outlook

1. Clique no menu **arquivo** e logo após em '**Configurações de Conta**' e depois na opção que surgirá logo abaixo, chamada '**Adicione e remova contas ou altere as configurações...**' conforme mostra a imagem abaixo;

Obs.: Se seu outlook for versão 2007 clique no menu '**Ferramentas**', depois em **Configurações de Conta**;



2. Na tela '**Configurações de Conta**' clique em '**Novo**'.

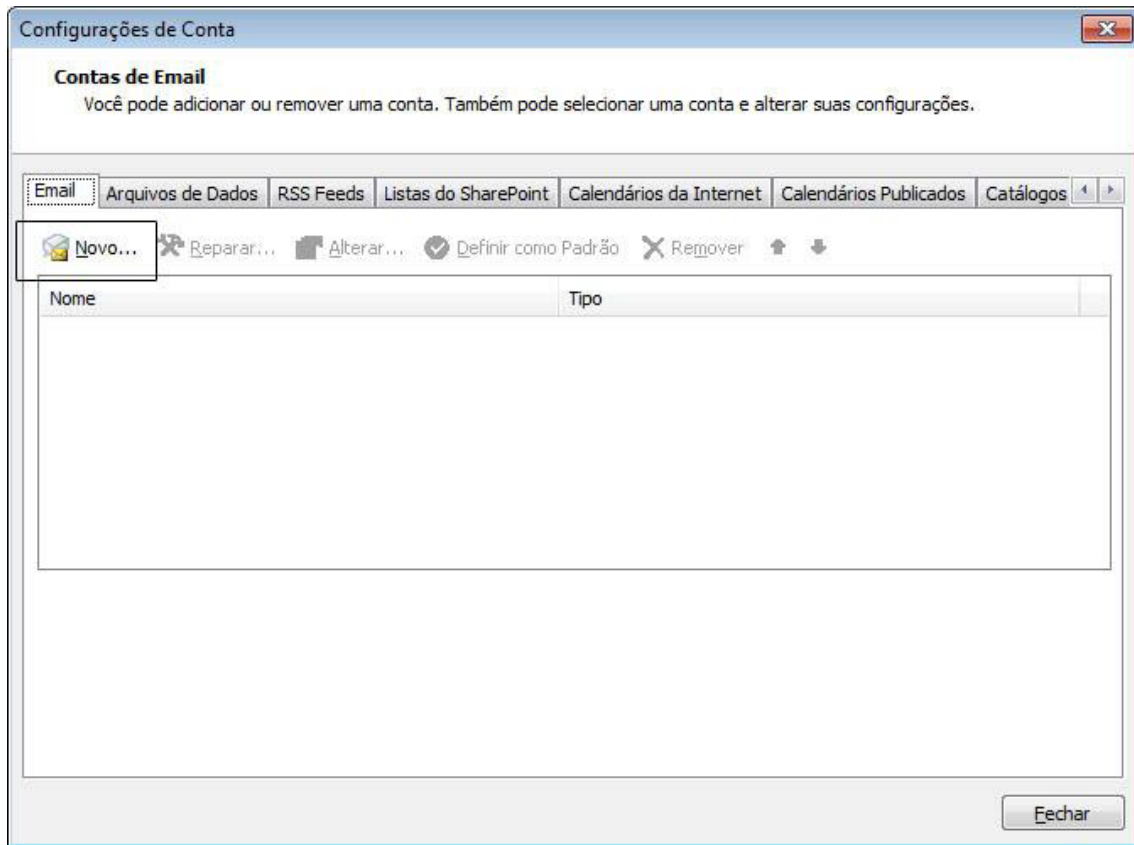

3. Escolha o serviço '**Conta de Email**' e clique em avançar

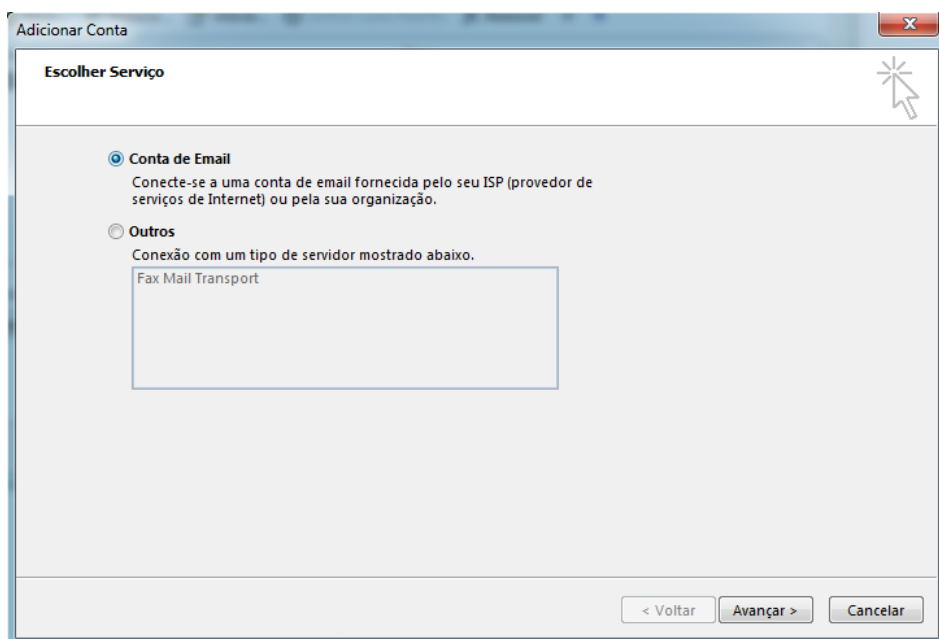

4. Na tela '**Adicionar Nova Conta**' marque a opção **Configuração manual ou tipos de servidor adicionais** e clique em avançar

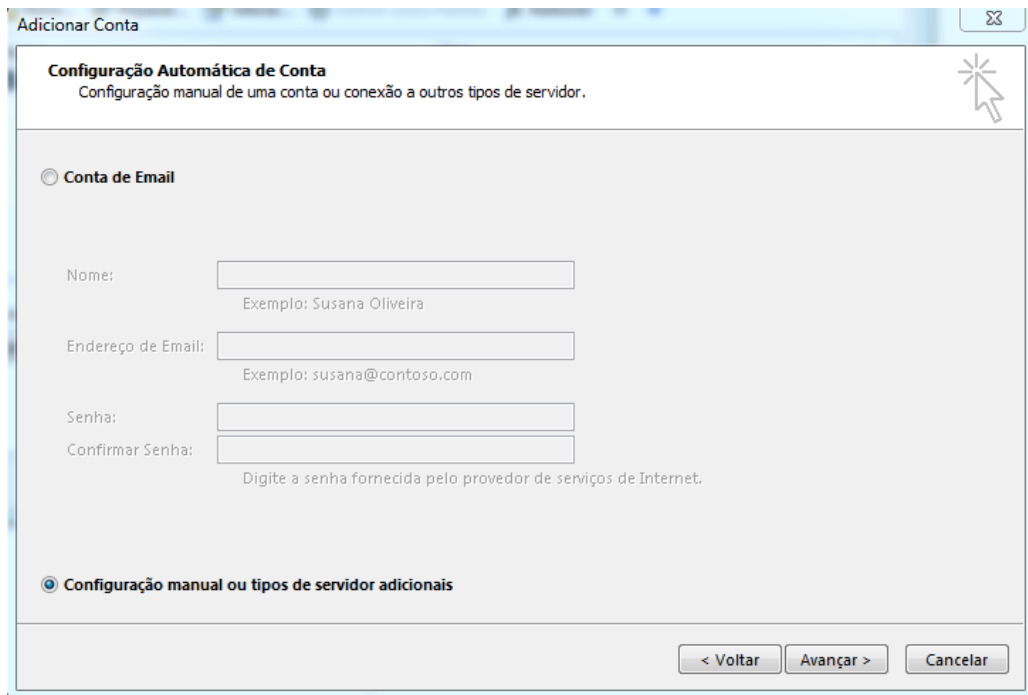

The screenshot shows the 'Adicionar Conta' dialog box with the 'Configuração Automática de Conta' section selected. The title bar reads 'Adicionar Conta'. The main heading is 'Configuração Automática de Conta' with the subtitle 'Configuração manual de uma conta ou conexão a outros tipos de servidor.' Below this, there are two radio button options: 'Conta de Email' (unselected) and 'Configuração manual ou tipos de servidor adicionais' (selected). Under 'Conta de Email', there are four input fields: 'Nome' (with example 'Susana Oliveira'), 'Endereço de Email' (with example 'susana@contoso.com'), 'Senha', and 'Confirmar Senha' (with instruction 'Digite a senha fornecida pelo provedor de serviços de Internet.'). At the bottom, there are three buttons: '< Voltar', 'Avançar >', and 'Cancelar'.

5. Marque a opção 'POP ou IMAP'

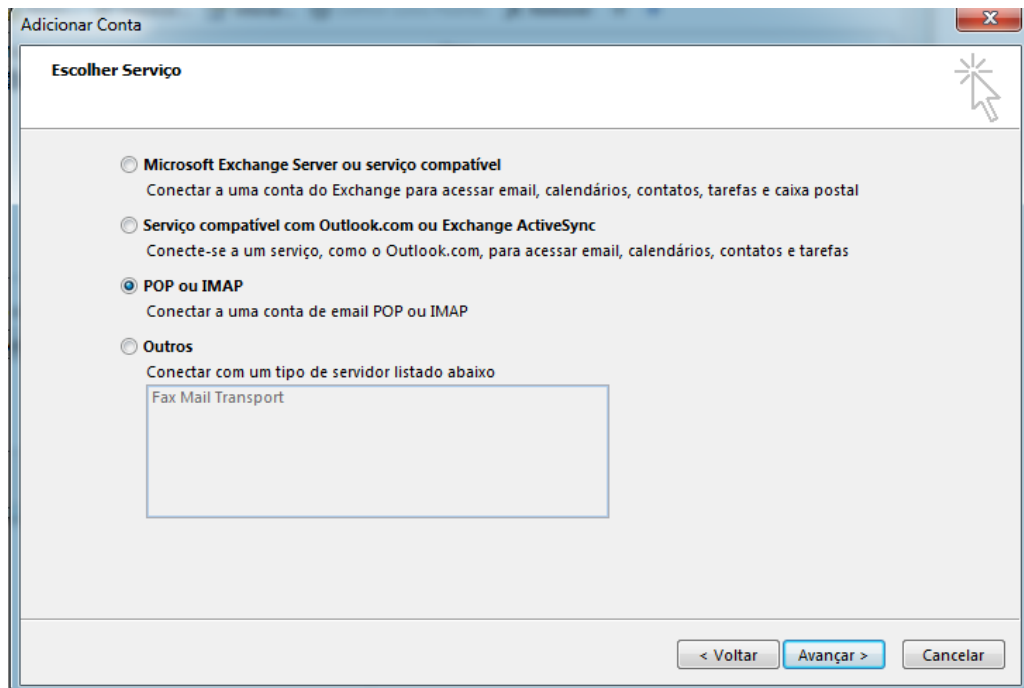

The screenshot shows the 'Adicionar Conta' dialog box with the 'Escolher Serviço' section selected. The title bar reads 'Adicionar Conta'. The main heading is 'Escolher Serviço'. There are four radio button options: 'Microsoft Exchange Server ou serviço compatível', 'Serviço compatível com Outlook.com ou Exchange ActiveSync', 'POP ou IMAP' (selected), and 'Outros'. Under 'Outros', there is a text box containing 'Fax Mail Transport'. At the bottom, there are three buttons: '< Voltar', 'Avançar >', and 'Cancelar'.

6. **Configurações de Conta POP ou IMAP:** insira suas informações pessoais, informações da conta de Email e servidores;

Adicionar Nova Conta

Configurações de Email na Internet

Todas estas configurações são necessárias para que a conta de email funcione.

Informações do Usuário

Nome: F

Endereço de Email: Z

Informações do Servidor

Tipo de Conta: 3

Servidor de entrada de emails: 2

Servidor de saída de emails (SMTP): 3

Informações de Logon

Nome de Usuário: 6

Senha: 7

Lembrar senha 8

Exigir logon usando Autenticação de Senha de Segurança (SPA) 11

Testar Configurações da Conta

Depois de preencher as informações nesta tela, é recomendável testar a conta clicando no botão abaixo. (Requer conexão com a rede.)

Teste as Configurações da Conta clicando no botão Avançar 9

Entregar novas mensagens para:

Novo Arquivo de Dados do Outlook

Arquivo de Dados do Outlook Existente

< Voltar Avançar > Cancelar

1. **Nome:** digite o seu nome.
 2. **Endereço de e-mail:** email@seudominio.com.br
 3. **Tipo de conta:** selecione **POP3/IMAP**.
 4. **Servidor de entrada de emails:** digite **vps.orions.com.br**
 5. **Servidor de saída de emails (SMTP):** digite **vps.orions.com.br**
 6. **Nome de usuário:** digite seu e-mail (email@seudominio.com.br), e não seu nome
 7. **Senha:** a senha do e-mail.
 8. Desmarque a opção '**Teste as configurações da Conta clicando no botão Avançar**';
 9. Depois, clique no botão **Mais configurações**;
- Clique na guia '**Servidor de Saída**' e Marque as opções: '**Meu servidor de saída (SMTP) requer autenticação**' e a opção: '**Usar as mesmas config. do servidor de entrada de e-mails**';

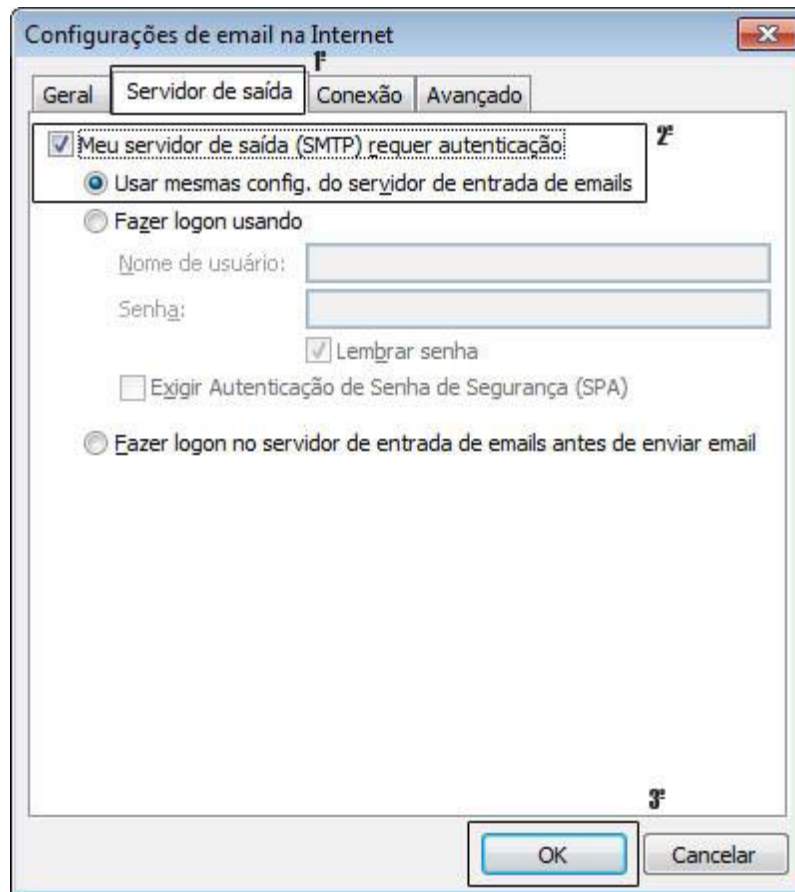

- Clique na guia **Avançado**

Atenção:

Se estiver utilizando **POP3**: altere a porta do **Servidor de Entrada para 995**;

Se estiver utilizando **IMAP**: altere a porta do **Servidor de Entrada para 993**;

Marque a opção **'Este servidor requer uma conexão criptografada'**. Altere o **servidor de saída (SMTP)** para **465** e escolha o tipo de conexão criptografada **SSL**. Clique em **'OK'**.

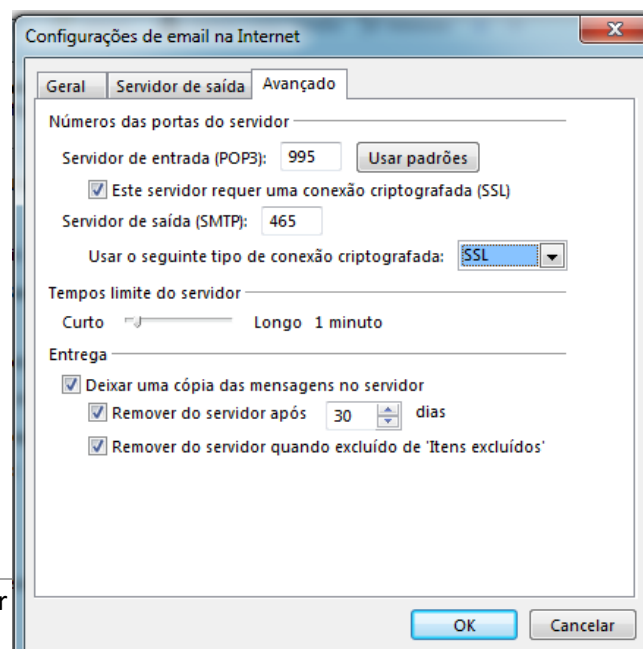

- Irá aparecer a tela de **Configurações de Conta POP ou IMAP** novamente, clique em **'Teste configurações da conta'**

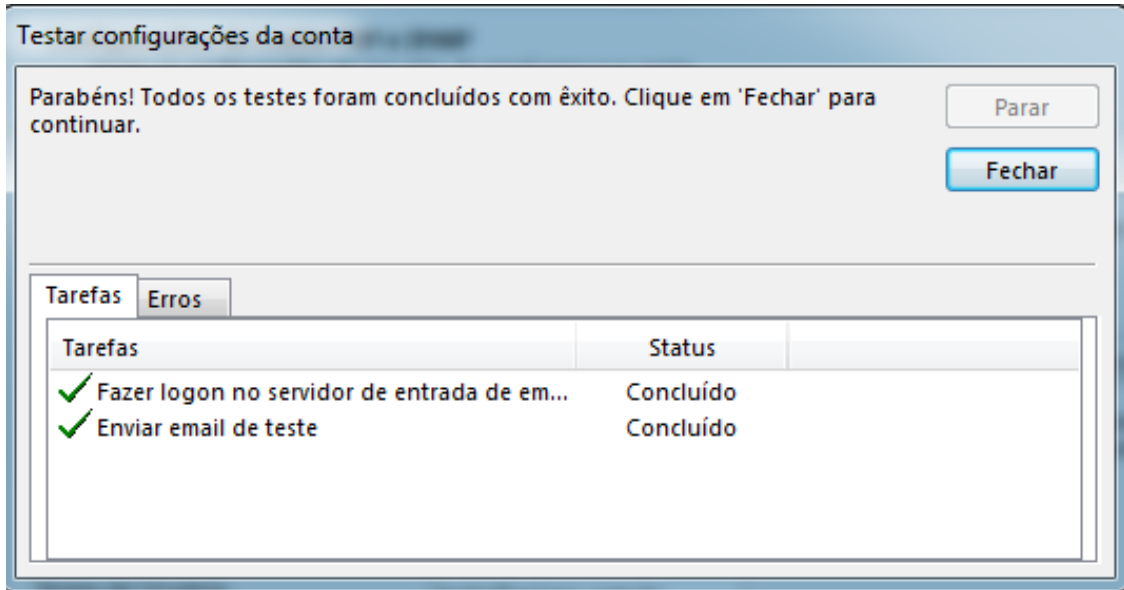

- Se todas as informações foram preenchidas corretamente o Status deve ser concluído. Clique em **'Fechar'**
- Retornando a tela de **Configurações de Conta POP ou IMAP** clique em **'Avançar'**
- Clique em **Concluir**